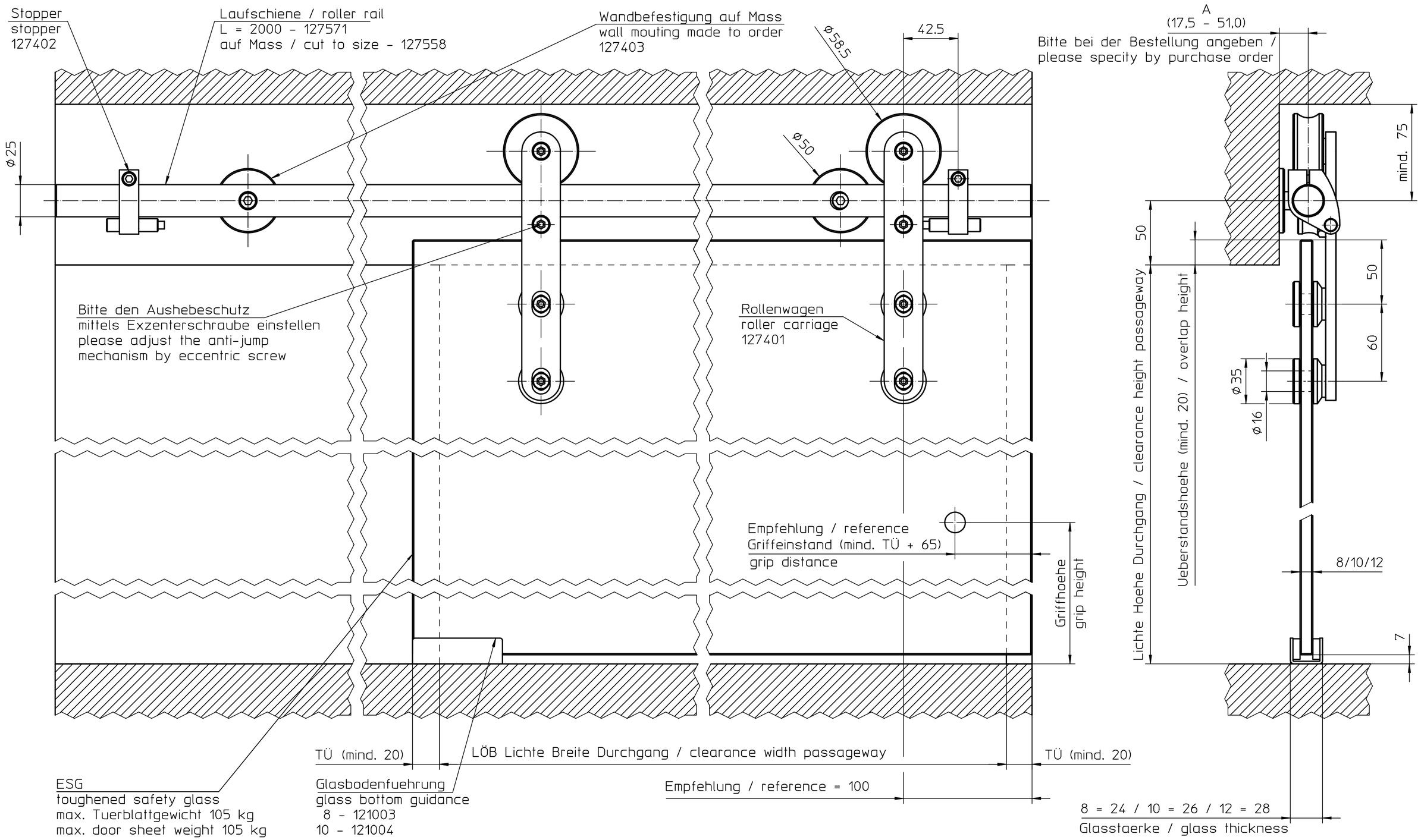

Oeffnungsrichtung /
direction of opening

Diese Zeichnung entspricht dem Entwicklungsstand des Zeichnungsdatums bzw. der letzten Änderungseintragung. Aus der Benützung der Zeichnung können keine Ansprüche, gleich welcher Art, einschließlich Schadenersatzansprüche, abgeleitet und gegen GEZE geltend gemacht werden. Die Zeichnung bleibt unser Eigentum und ist Dritten nur für die Vertragsdauer zur Benutzung überlassen. Sämtliche sich aus der Zeichnung ergebenden Ansprüche stehen ausschließlich GEZE zu. Ohne vorherige Zustimmung von GEZE darf diese Zeichnung weder vervielfältig noch Dritten zugänglich gemacht werden.
This drawing shows the actual state of product development at the date of the drawing or the revision date. No claims or damages in any form can be made against GEZE as a result of the interpretation of this drawing. This drawing remains the property of GEZE and is made available to third parties only for the duration of contractural obligations. All rights connected with this drawing remain in possession of GEZE. This drawing may not be copied or handed over to third parties without the express consent of GEZE.

EMPB = Erstmusterprüfbericht /First sample test report

DIN ISO 2768-1 -m Längenmaße / linear dimensions Rundungen / curves					DIN ISO 2768-1 -m Winkelmaße / angular dimensions Grenzabweiche, für Länge des kürzeren Schenkels [mm]				
Grenzabweiche für Nennmaßbereiche [mm] Permissible deviations for basic size range [mm]					Permissible deviations concerning length of shorter side of angle [mm]				
<6	6-30	30-120	120-400	400-1000	<10	10-50	50-120	120-400	
±0,1	±0,2	±0,3	±0,5	±0,8	±1°	±0°30'	±0°20'	±0°10'	
Ra (µm)	16	10	2	0,25	Mittenabweichung/Symmetrietoleranz für Maße ohne Toleranzangabe center deviation/syllmetry tolerance for dimensions without individual indication Grenzabweiche für Nennmaßbereiche [mm] Permissible deviations for basic size range [mm]				
Rt (µm)	40	25	6,3	1	<6	6-30	30-120	120-400	400-1000
					±0,05	±0,1	±0,15	±0,25	±0,4

EMPB	Dokumentversion / document version	Datum / date	Name / name	Änderungs-Nr. / Doc. change no.
	02	04.06.2008	tbg4	*
	01	24.01.2008	tbm20	*
	00	30.03.2007	tbg4	*

Werkstoff / material
Rohteil / original part

Oberflächenbehandlung
order of surface treatment

Wärmebehandlung
order of heat treatment

Maße ohne Toleranzangabe nach
Dimensions without individual tolerance indication acc.
DIN ISO 2768-1-m
DIN EN 12020-2
... DIN 16901

GEZE GmbH
P.O. Box 13 63
71226 Leonberg
Germany

vertraulich / confidential

	Datum / date	Name / name
erstellt / drawn	04.06.2008	tbg4
gepr. / checked	28.01.2009	tba1
Ersatz für: subst. for:		
Ersetzt durch: subst. with:		

Benennung / designation
Aerolan Wandbefestigung
fuer 8/10/12 mm Glas

Blatt / von
sheet / of 1 / 1
Maßstab
scale 1:2
Sprache / language
D

Material-Nr.
ID-no.

Zeichnungs-Nr. / document-no.
10801-EP-01